DOPPIOZERO

# Bertagnolli - Cura / Anna Johnstone per Bertagnolli

La redazione
20 Aprile 2016

Otto giovani illustratori da tutto il mondo riassumono in un'unica grande tavola otto parole scelte da Bertagnolli, grappa trentina dal 1870.

Un omaggio alla cultura del distillato che è antica, moderna, colorata, viva.

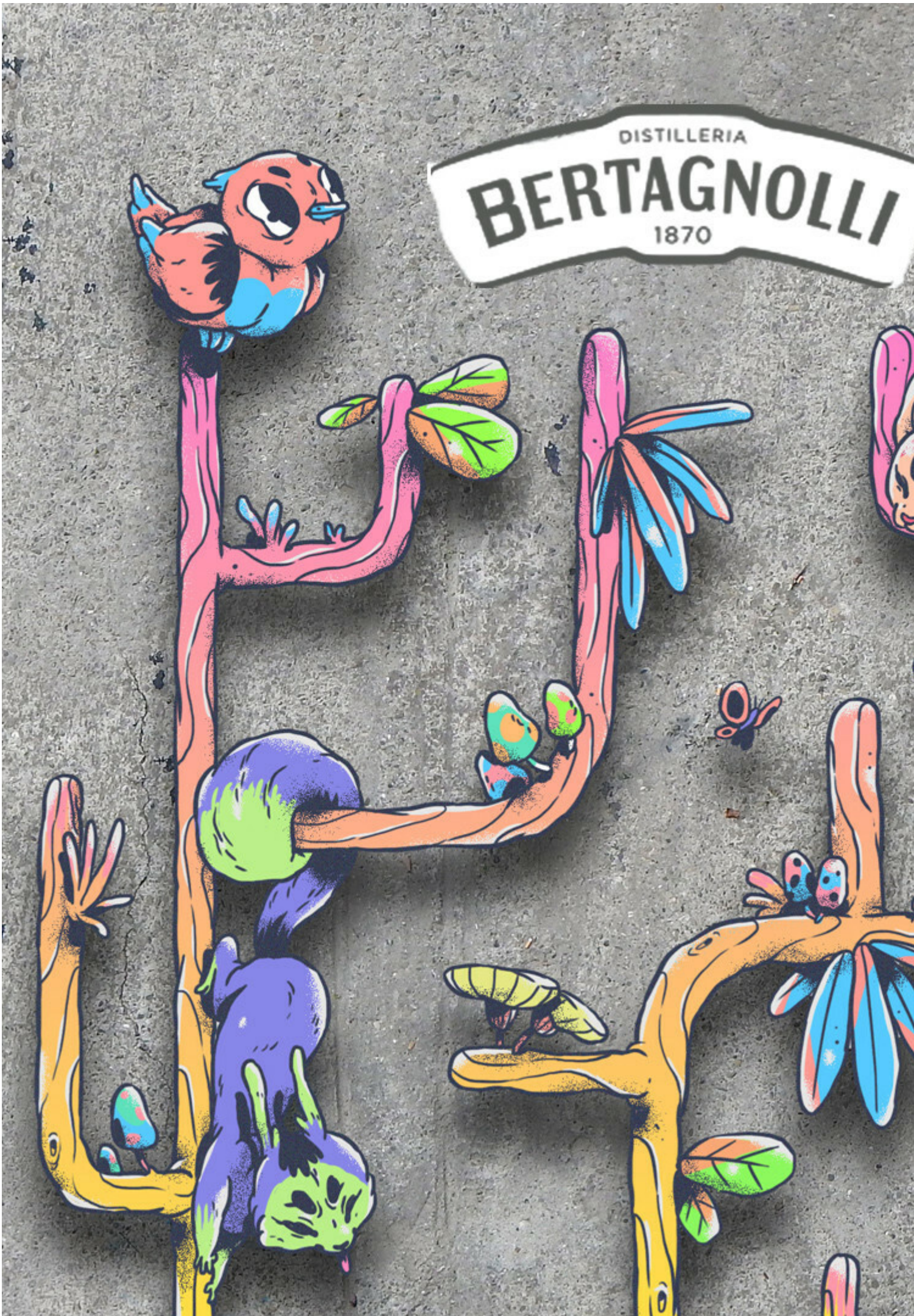
DISTILLERIA
BERTAGNOLLI
1870

Se continuiamo a tenere vivo questo spazio è grazie a te. Anche un solo euro per noi significa molto.
Torna presto a leggerci e SOSTIENI DOPPIOZERO

# Cura